

CAZADORA 100% ALGODÓN FR

TEJIDO PRINCIPAL:

Composición: 100% algodón FR

Gramaje: 330gr/m

Ligamento Fundamental: Sarga

Solidez a las Tinturas:

Al Lavado 40°C: 4-5

Al Planchado: 4-5

A la Luz: 5

Al Sudor: 4-5

Al Cloro: 3-4

Encogimiento lav 60°C: 2,5%

Resistencia al Pilling: 4



CONSERVACIÓN:

Certificado para 50 ciclos de lavado

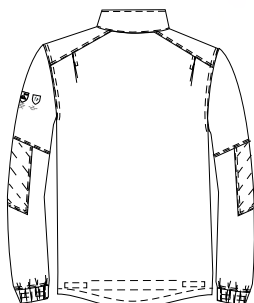
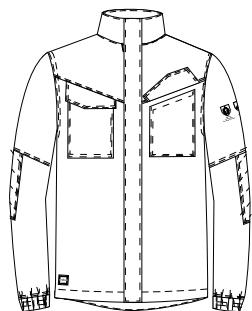

57

Azul noche

GUÍA DE MEDIDAS:

	44-46	48-50	52-54	56-58	60-62	64-66	68-70
P.echo (cm) (A)	84-86	88-94	96-102	104-110	112-118	120-126	128-134
P. Cintura (cm) (B)	70-72	74-80	82-88	90-96	98-104	106-112	114-120
Altura (cm) (C)	165-170	165-170	165-170	175-190	175-190	175-190	175-190

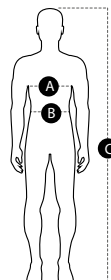

DESCRIPCIÓN DEL PRODUCTO:

- EPI CATEGORÍA III certificado en las normas **EN ISO 13688:2013+ EN ISO 13688:2013/ A1:2021, EN ISO 11612:2015 (A1+A2,B1,C1,E3,F1), EN ISO 11611_2015 (A1+A2, Clase 1), EN 61482-2:2020 (APC 1)**
- Cazadora *regular fit* cuello alto para proteger al usuario.
- Cierre central con cremallera y tapeta para proteger la cremallera de las proyecciones.
- Dos bolsillos en pecho con tapetas solapas, orientadas hacia abajo, 1 cm más anchas por cada lado, cerradas con velcro ignífugo.
- Coderas reforzadas para mejorar la resistencia a la abrasión como la protección del usuario
- Espalda ajustable por el interior con goma y velcro para reducir su anchura.
- Largo adecuado, para que cuando el profesional este de pie, se agache esta quede solapada con el pantalón.
- Cerrado en doble costura para mayor resistencia.
- Puño elástico para un ajuste perfecto.
- Manga izquierda con print de las normas.

NORMATIVA

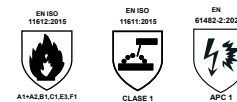

BENEFICIOS CLAVE:

Doble costura: Costura muy resistente que garantizan que la prenda no se rompa.

Espalda larga: Protegiendo la zona lumbar del usuario cuando realiza movimientos.

Colocado estratégicamente de fácil acceso, permitiendo libertad de movimiento.